

TÖMÖR FALSZAKASZ MAG. MÉRETRENDJE

KÜLSŐ FALNYÍLÁS ÉS VAKOLATLAN FALNÉZETE

BELSŐ FALNYÍLÁS

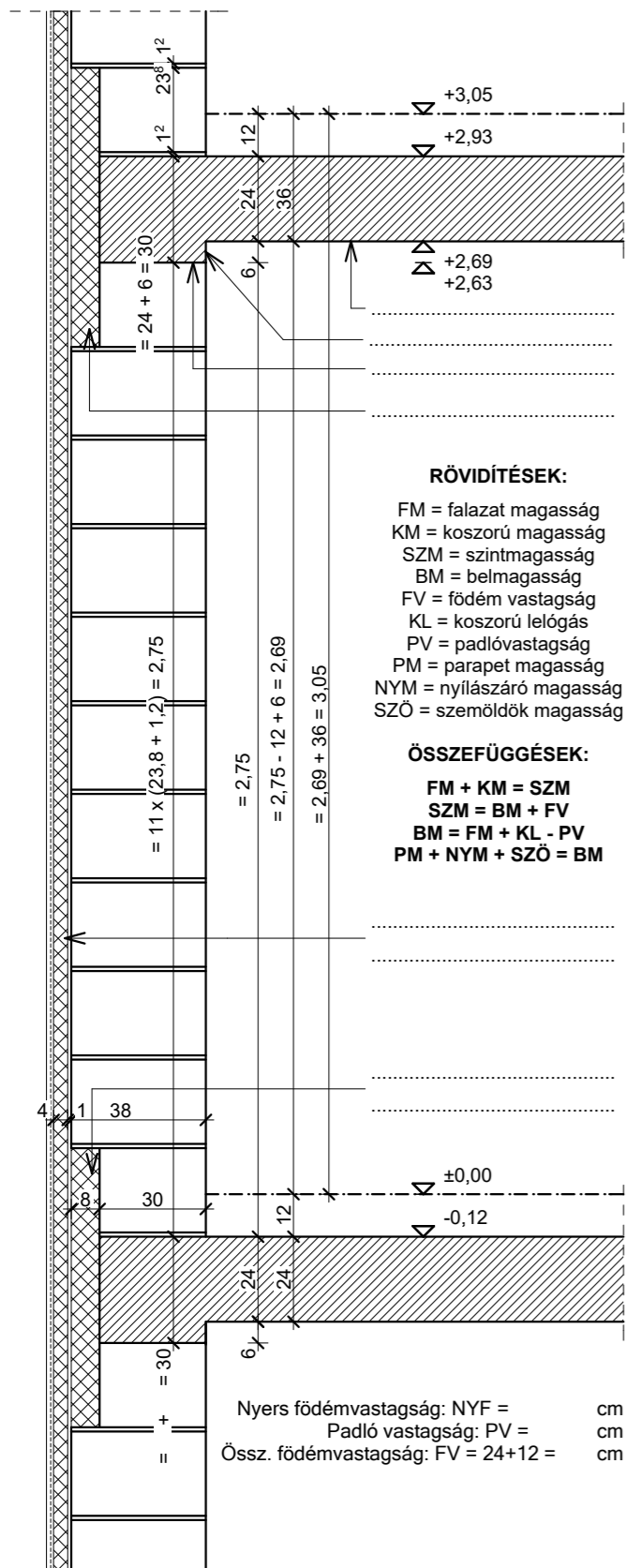

**LEÍRÁS:**  
 - falazat: **Porotherm 38 N+F (38/25/23.8 cm)**  
 - rakásmód: oldalirányban "0" hézaggal ütköztetni  
 - vízszintes hézagokban 1<sup>2</sup>cm habarcs  
 - teljes homlokzati hőszigetelő rendszer  
 - EPS koszorú hőszigetelés

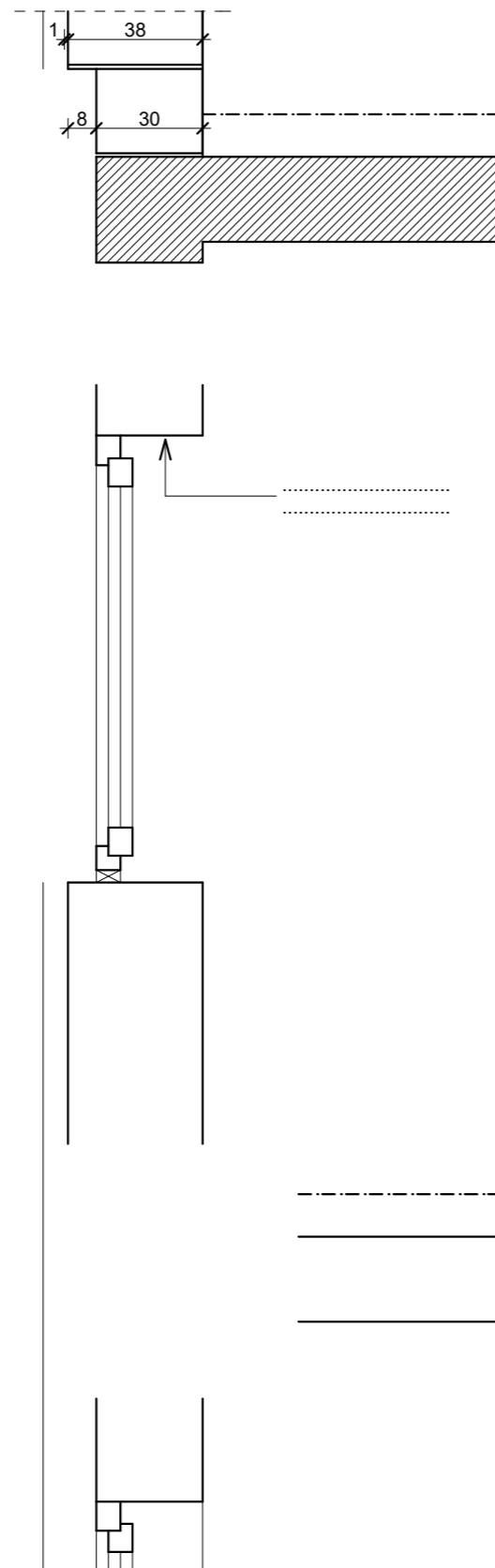

**LEÍRÁS:**  
 - falazat: **Porotherm 38 N+F (38/25/23.8 cm)**  
 - elemmagas áthidaló:  
 - közvetlenül ráfalazható a falazóelem  
 - azonnal terhelhető, gyors építés

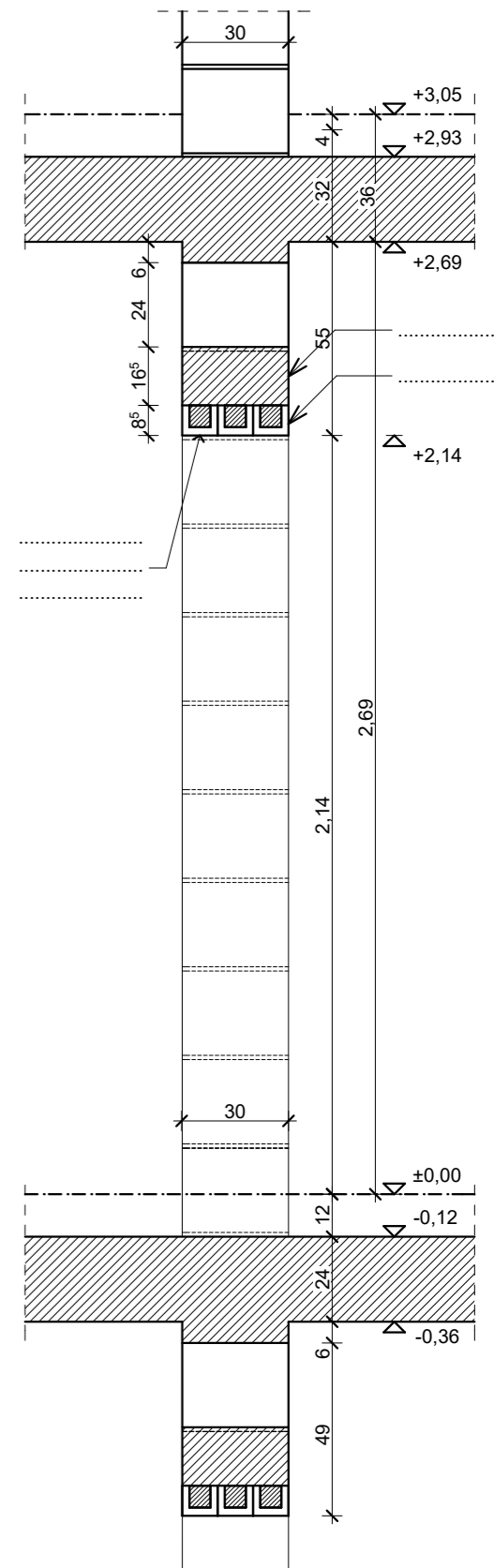
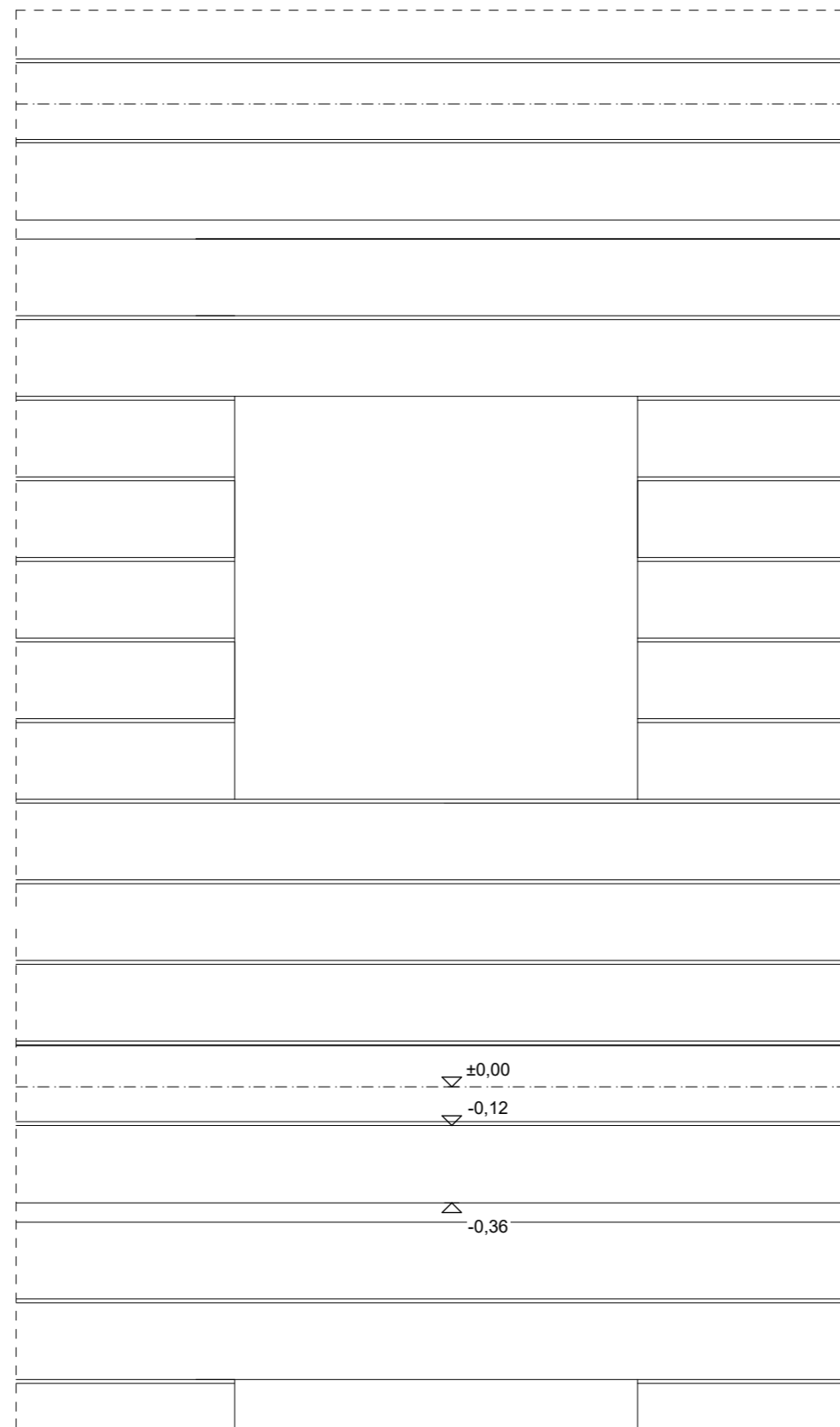

**LEÍRÁS:**  
 - falazat: **Porotherm 30 N+F (30/25/23.8 cm)**  
 - papucselemes áthidaló (vázkerámia ill. vb.):  
 - csak a felette lévő rábetonozással együtt terhelhető  
 - nyomott öv magassága méretezendő